25. Плачуть очі, ринуть сльози

Український Євангельський співаник
Станиславів, 1933

O DU LIBE MEINER LIEBE
Erbaulicher Musikalischer Christenschatz
Basel, 1745
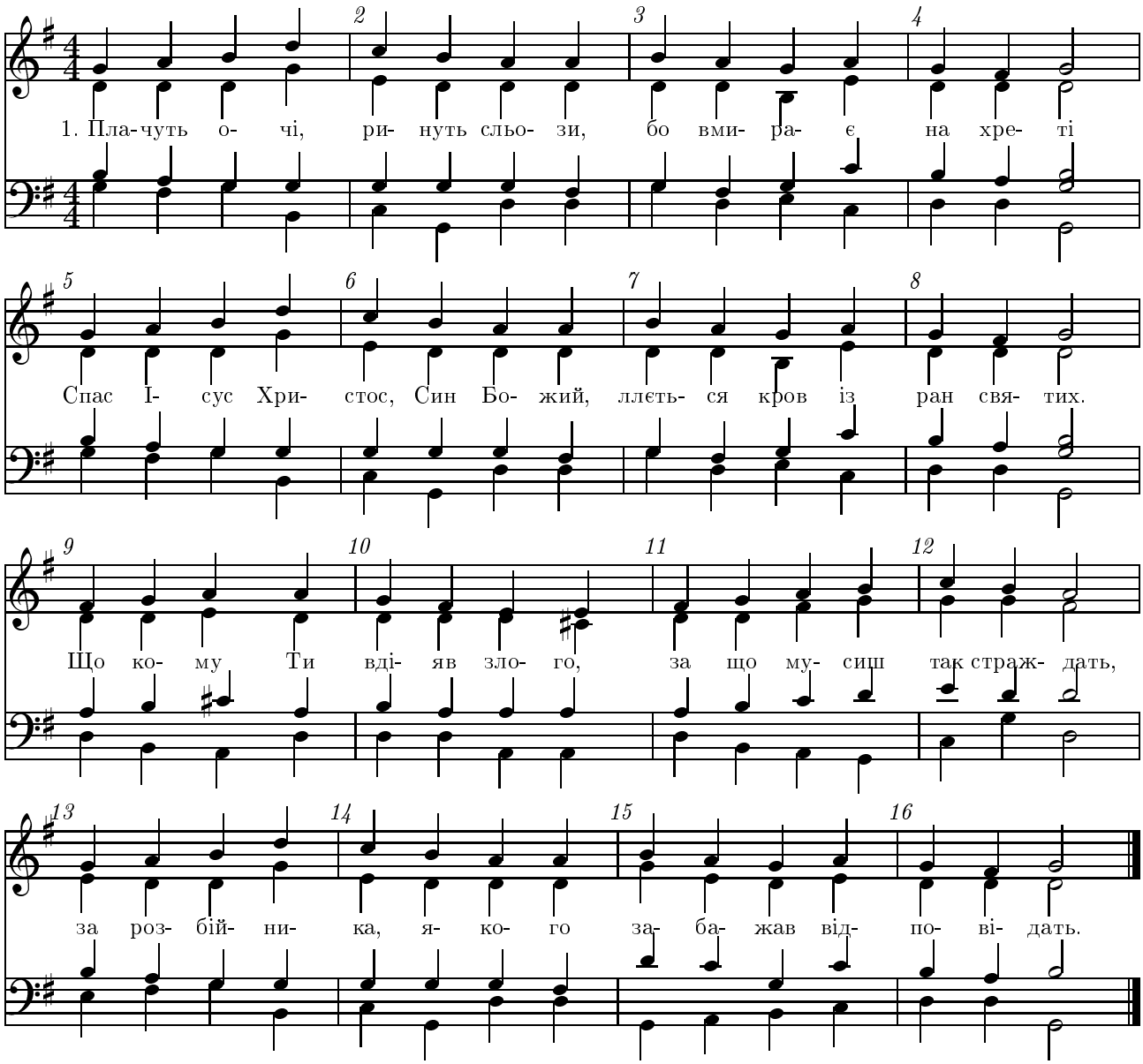
2 У вінку терновім скроні... тужний погляд в небеса...
Торс звиса вже у конанні, темно вже, холодний жах.
Це за мене ті страждання, за мої гріхи життя...
О, Ісусе, вчуй благання, хочу прощення і я.

3 Я іду, хоч я безсилий, хай лиш злине Дух Святий,
А тоді я, до могили, буду бачить образ Твій.
Маю тому те бажання, Твій тримати заповіт.
Всі стремління, починання... в Тобі бачити ввесь світ!