23. Коли я не хреста дивлюсь

I. Watts, 1674-1748
Український Євангельський співаник
Станиславів, 1933

HAMBURG
L. Mason, 1792-1872
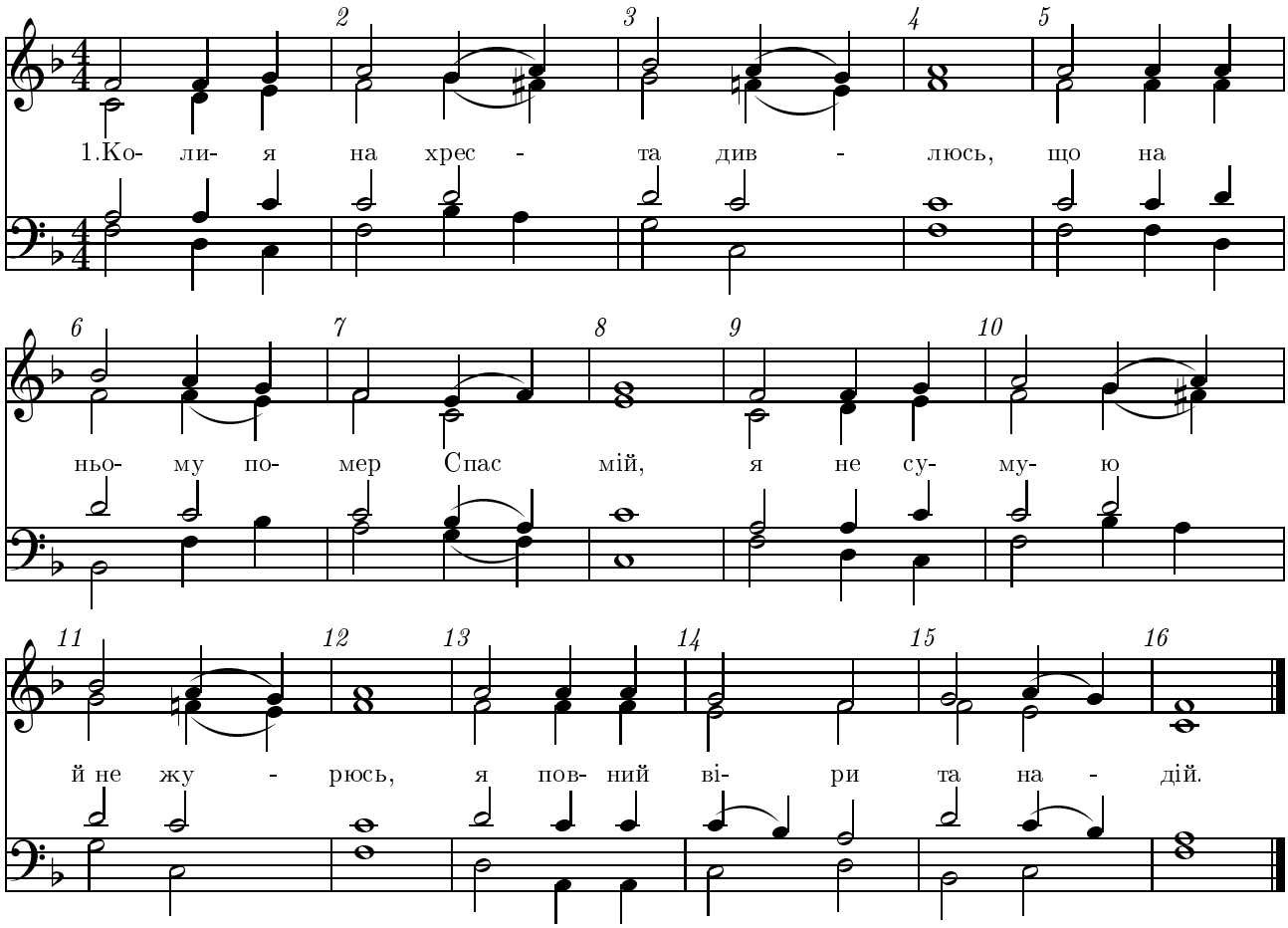
2 Бо Спас тепер зі мною є, мені життя Він врятував,
Поніс на хрест Життя Своє і тим мою смерть подолав.

3 З Його чола і рук, і ніг тече ще й досі свята кров,
Що з кожного змиває гріх, хто в вірі до Христа прийшов.

4 Коли б моїм був цілий світ, і дав його у жертву я,
Ще б тої не здобув хвали, що даром дав нам Бог з хреста.